QUINS BENEFICIS COMPORTA?

LA DEMOCRÀCIA

—Municipalitzar l'aigua significa recuperar el control ciutadà sobre la gestió d'un bé públic.

—Es treballa en la definició i creació del Consell Municipal de l'Aigua per garantir el control ciutadà, per assegurar la participació, vetllar per la transparència i fiscalitzar la gestió.

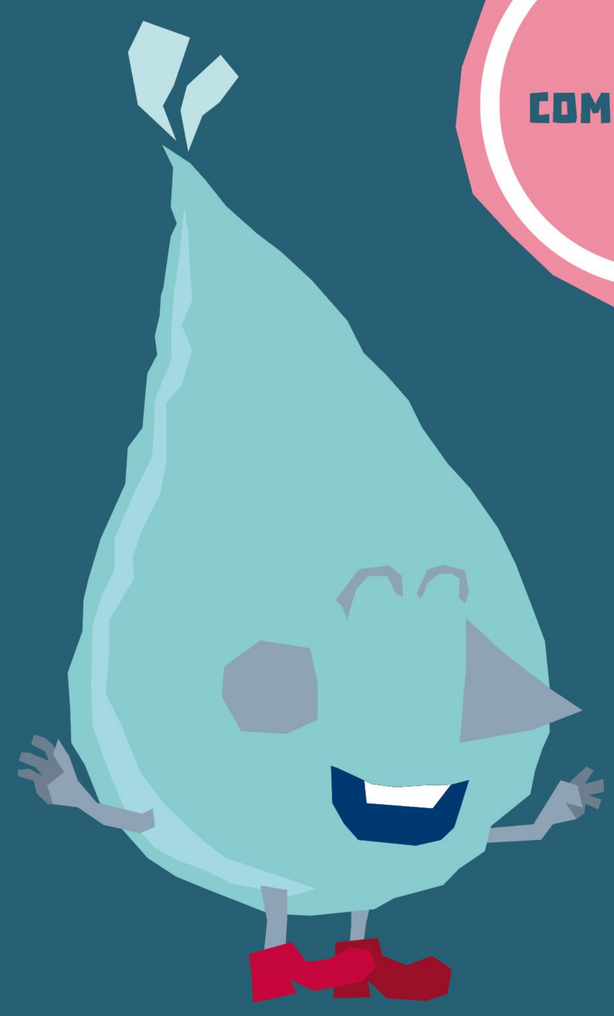

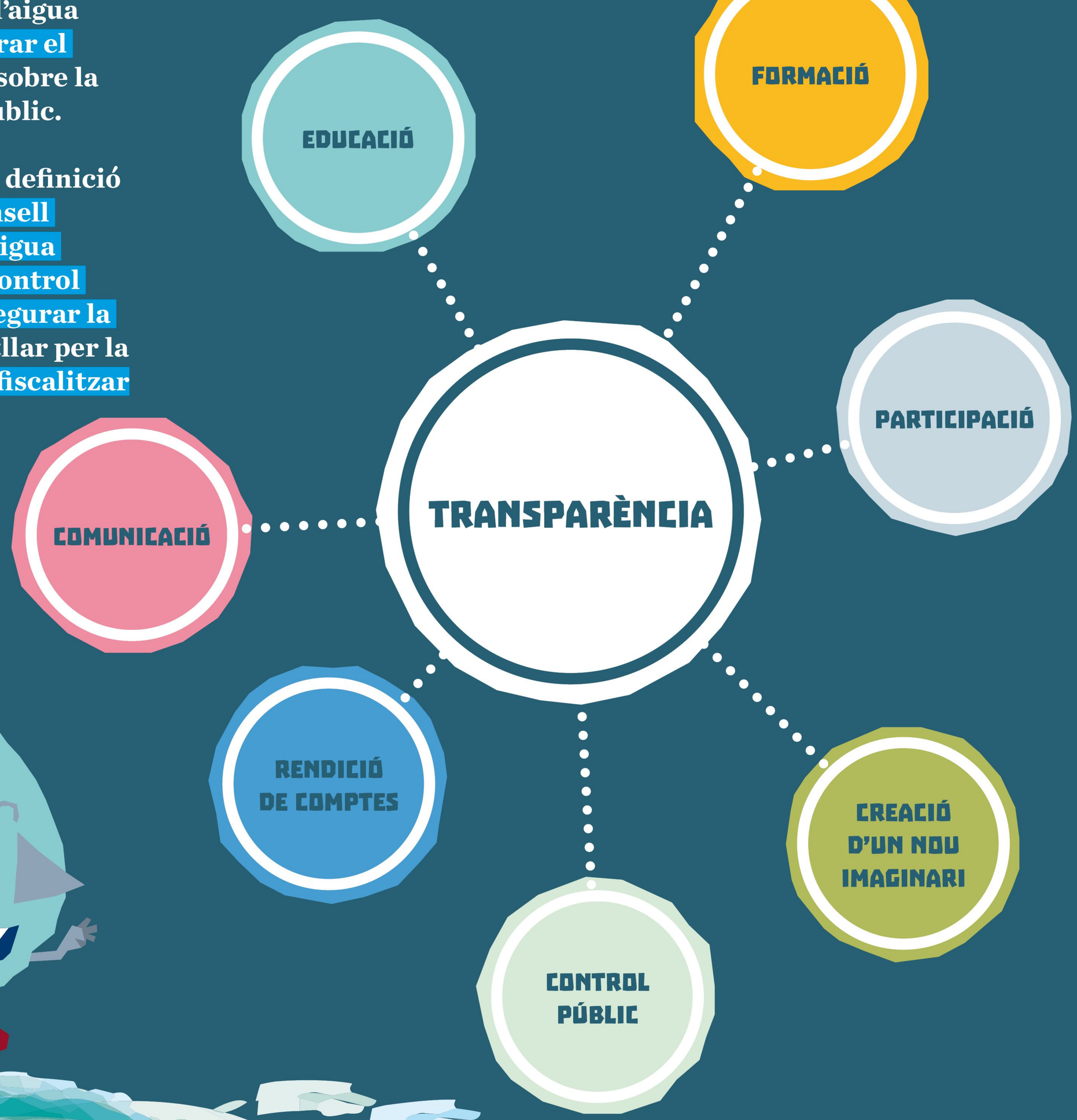

LA SOSTENIBILITAT FINANCERA

2

—Quan el servei el presta l'Ajuntament, el benefici empresarial que abans es quedava l'empresa concessionària es pot reinvertir en millorar el servei.

—Amb la gestió pública de l'aigua es garanteixen les inversions necessàries per millorar el servei, ja que l'objectiu no és treure benefici econòmic.

—Això també permet considerar criteris socials i garantir el mínim vital de 20 litres per persona i dia.

COST DEL SERVEI

20% MÉS CAR
DE MITJANA EN LA CONCESSIÓ PRIVADA

INVERSIONS

18% D'AUGMENT
DE MITJANA EN LA GESTIÓ DIRECTA

QUÈ PASSA ARA A RIPOLLET?

—El benefici empresarial és de gairebé 200.000 € anuals.
—Prop del 40% de les canonades encara són de fibrociment (Uralita).
—Gairebé un 20% de l'aigua es perd a la xarxa.
—Aquesta pèrdua d'aigua suposa més de 200.000 € anuals.
—L'Agència Catalana de l'Aigua (ACA) ens multa per aquesta pèrdua amb 13.366 € anuals.
—Aquestes xifres van a parar al càlcul del cost de l'aigua i ho paguem els veïns i veïnes al nostre rebut.

I EL REBUT?
ACTUALMENT, L'IMPORT DEL REBUT ES DESGLOSSA AIXÍ *

* DADES ELABORADES PER AIGUA ÉS VIDA A PARTIR D'UNA MITJANA DE L'AMB

44%
COST ASSOCIAT A L'AIGUA:
personal, rebuts, manteniment de la xarxa, etc.

56%
COST NO ASSOCIAT A L'AIGUA:
beneficis de l'empresa, pèrdues de xarxa, pagaments a la Generalitat, impostos, publicitat, etc.

LA SOSTENIBILITAT ECOLÒGICA:

—**Ripollet és un municipi ric en recursos hídrics**, però els té oblidats.

—**La gestió directa pot garantir i millorar la conservació d'aquests recursos**: els nostres aqüífers, les aigües subterrànies, antigues fonts i pous i el riu.

EL CICLE DE L'AIGUA

3

—L'aigua no és només la que ens arriba a les nostres llars. Cal comprendre-la en la seva totalitat i preservar tots els passos del Cicle Integral de l'Aigua.

100% DE L'AIGUA ES COMPRA A ATLL
CAL OPTIMITZAR LA CAPTACIÓ I BUSCAR NOVES FÓRMULES MÉS SOSTENIBLES

La captació consisteix en la recollida d'aigua del medi natural, ja siguin aigües superficials (embassaments i rius) o subterrànies (aqüífers), que es condueix a les plantes de tractament.
AIGUES TER-LLOBREGAT (ATLL)

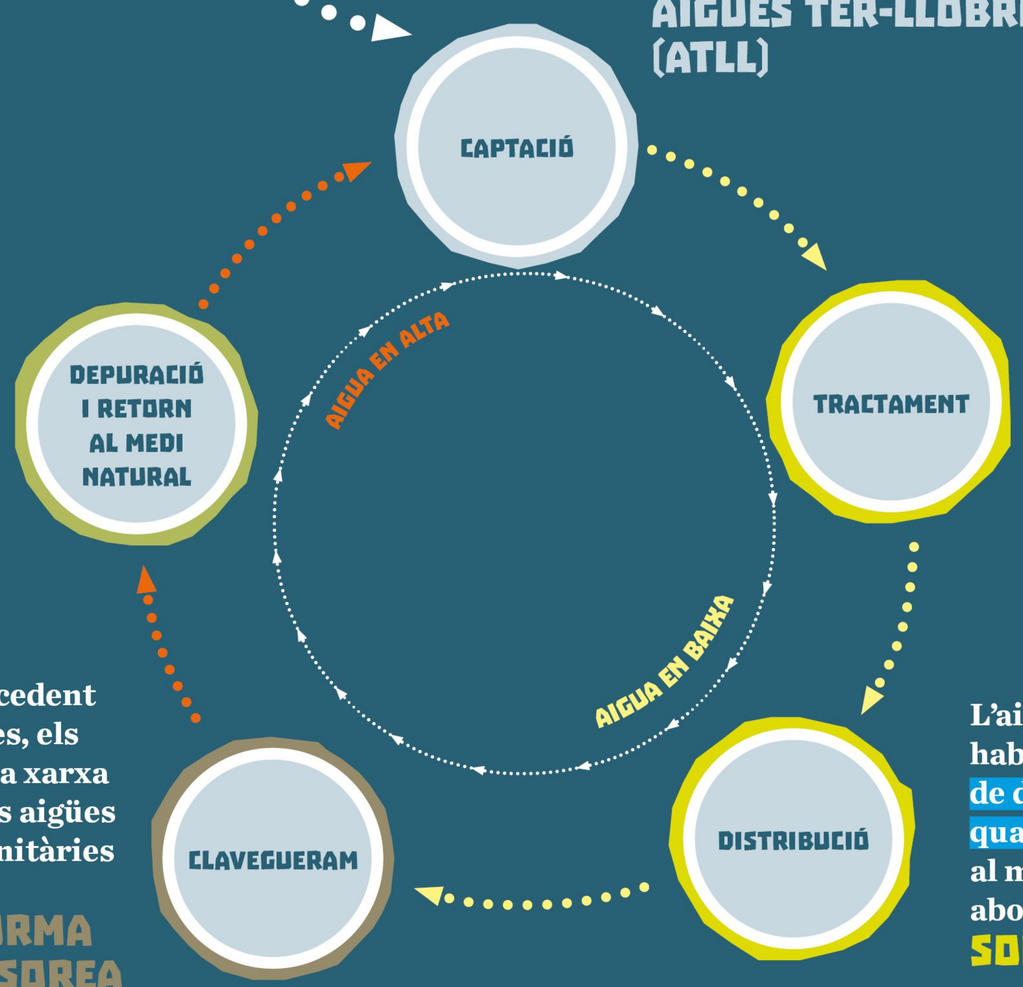

L'aigua es sotmet a una sèrie de tractaments físics i químics per tal que sigui potable i que compleixi totes les garanties sanitàries exigides per les autoritats competents que la fan apta per al consum.
SOREA

L'aigua ja potable arriba als habitatges a través de les xarxes de distribució. El control de la qualitat de l'aigua es manté fins al moment de ser lliurada als abonats.
SOREA

PÈRDUES EN XARXA 30% SUPERIORS
DE MITJANA EN LA CONCESSIÓ PRIVADA

Una vegada utilitzada, l'aigua bruta procedent dels habitatges, les indústries, les escoles, els centres esportius, etc., és recollida per la xarxa de clavegueram. Aquesta xarxa recull les aigües residuals i pluvials en el cas de xarxes unitàries i les condueix cap a les depuradores.
TOT I QUE EL CLAVEGUERAM FORMA PART DE LA XARXA EN BAIXA, SOREA NO SE'N FA CÀRREC PERQUÈ NO EN TREU BENEFICI

Les estacions depuradores eliminen de l'aigua totes les impureses que ha anat acumulant en el seu cicle d'ús per poder retornar-la al medi natural amb el mínim risc mediambiental.
AMB

AMB LA MUNICIPALITZACIÓ DE L'AIGUA, EL CICLE QUEDARIA COBERT EN LA SEVA TOTALITAT: NO HI HA LUCRE I SÍ INVERSIÓ EN LA QUALITAT DEL SERVEI.

REFERÈNCIES
—Martin P., David A. *Remunicipalización: El retorno del agua a manos públicas*. Transnational Institute, Ámsterdam, 2013
—VVAA. *Un futur per l'aigua pública: l'experiència mundial de la remunicipalització*. 2015
—https://www.rubi.cat/ca/la-teva-ciutat/medi-ambient/cicle-integral-de-laigua
—*La remunicipalització de l'aigua a Terrassa. Propostes per a la preservació del servei i per la gestió directa, amb participació ciutadana i gestió directa*. Gener 2017
—Abel La Calle Marcos. *Derecho de Aguas*. 2013