# QUÈ HA PASSAT AMB L'AIGUA

## 1968→

**OCTUBRE**
Des de fa 50 anys, SOREA presta el servei d'abastament d'aigua a Ripollet, amb un contracte inicial de 8 anys que s'ha anat prorrogant de forma tàcita. →

## 1999→

Tot i que s'hauria d'haver tret a concurs públic perquè ja no eren factibles més pròrrogues, SOREA continua prestant la gestió del servei . →

## 2015→

**MAIG**
A les eleccions municipals molts programes electorals de diferent signe polític es fan ressò d'una pràctica fins aleshores minoritària, la gestió pública. →

## 2017→

**JUNY**
S'aprova al Ple municipal, per unanimitat, una moció promoguda pels treballadors de Sorea i CCOO per garantir l'estabilitat de la plantilla en cas de municipalització. →

**GENER**
Es nomena una intervenció tècnica que prepari la liquidació amb SOREA.
Les instal·lacions han de retornar en perfecte estat de conservació i funcionament, i cal analitzar el balanç econòmic del servei i la seva coherència amb les infraestructures existents. →

**SETEMBRE**
L'Ajuntament impulsa un Pacte Social per rescatar la gestió de l'aigua i el sanejament com un procés d'apoderament de la ciutadania en defensa dels seus drets, i recuperar així el control democràtic i transparent dels recursos. S'inicia el procés participatiu ciutadà per a l'elaboració del nou Reglament de l'Aigua. Creació de la comissió tècnica. Realització de la memòria justificativa del canvi de gestió. →

# A RIPOLLET?

## 2016 →

### JULIOL
El nou equip de govern de Ripollet anuncia la seva voluntat de municipalitzar el servei de l'aigua. →

### GENER
S'inicia l'estudi de viabilitat de la gestió directa. S'aprova al Ple municipal la creació d'una comissió d'estudi sobre la municipalització del servei de l'aigua amb partits polítics, el Defensor del Ciutadà i un representant de les associacions de veïns. →

### ABRIL
Es celebren les Jornades sobre la municipalització de l'aigua amb xerrades públiques i reunions tècniques. Es signa un acord amb altres municipis per col•laborar en matèria de municipalitzacions. →

## PROPERAMENT →

### SETEMBRE
El Ple de l'Ajuntament nomenarà la comissió tècnica que ha d'elaborar la memòria sobre el canvi de gestió. →

### DESEMBRE
Es tancarà la memòria tècnica que inclourà el reglament elaborat en el procés participatiu. →
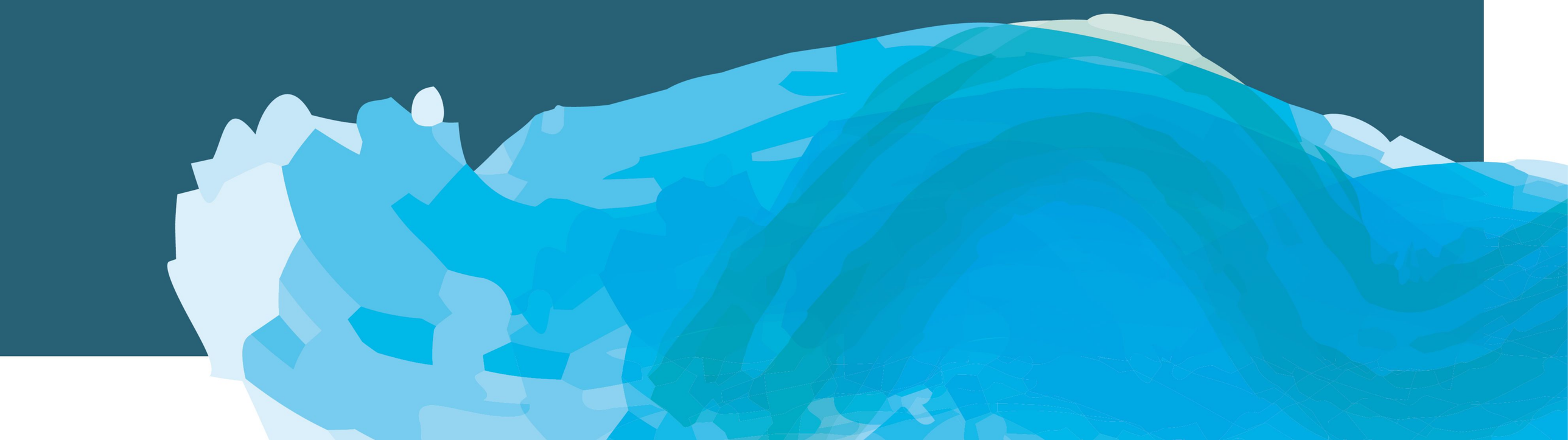
### GENER DE 2018
El Ple de l'Ajuntament proposarà l'aprovació inicial del nou Reglament de l'Aigua i la gestió directa del servei.