L'AIGUA, FONT DE DRETS!

Ajuntament de Ripollet

+ciutat!

PER QUÈ MUNICIPALITZEM

L'AIGUA...

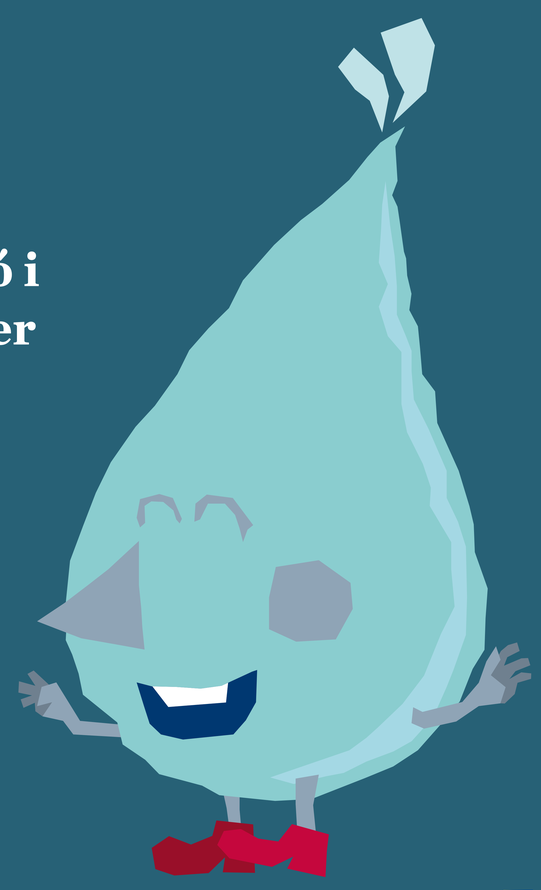

—És un **bé comú indispensable** per a la població i per als ecosistemes. **No és una mercaderia**. Per tant, no pot ésser objecte de negoci.

—És un **dret humà essencial** per a gaudir plenament de la vida. Així ho reconeixen les Nacions Unides en una resolució de 2010.

QUÈ ÉS LA REMUNICIPALITZACIÓ DE L'AIGUA?

—És molt més que un simple canvi de propietat. Representa també **una nova possibilitat per a la realització d'idees col·lectives de desenvolupament**, com el dret humà a l'aigua o la seva gestió sostenible.

—**És una tendència mundial**. Moltes grans ciutats, entre les quals trobem **París**, **Berlín**, **Stuttgart**, **Buenos Aires**, **Budapest**, **Jakarta** o **Kuala Lumpur**, han optat per la municipalització amb bons resultats.

—L'estudi d'experiències demostra que amb la recuperació de serveis privatitzats s'ofereixen **serveis més equitatius**, **més transparents** i **més eficients**, amb **més qualitat** en el servei i **millor sostenibilitat** a llarg termini.

—A casa nostra també hi ha exemples d'èxit de municipalització de l'aigua, com **Arenys de Munt**, **Montornès** o **Figaró-Montmany**. **Terrassa** ja té molt avançat el procés de reversió. I ciutats com **Barcelona**, **Sabadell**, **Sant Cugat**, **Badalona** o **Cerdanyola** han obert un debat sobre com abordar-lo.

L'AIGUA?

L'AJUNTAMENT, AL SERVEI DE LA POBLACIÓ

Per aquest motiu, el servei municipal de l'aigua es vol gestionar amb caràcter públic i no privat. Els principis de la gestió pública de l'aigua es basen en:

- **L'aigua com a dret humà:** l'aigua és de totes i per tant cal garantir-ne l'accés a tothom i amb un preu just, sense que cap persona pugui perdre el servei per incapacitat de fer front als rebuts.

- **L'aigua com a servei públic:** gestionant amb recursos públics, amb qualitat, de manera sostenible i basant-se en els principis de la Nova Cultura de l'Aigua i el treball en xarxa.

- **L'aigua amb control ciutadà: municipalitzant es democratitza l'aigua**, perquè s'integren en el dia a dia del servei la participació ciutadana, la transparència i la fiscalització per part de la ciutadania i d'auditories externes.

- **L'aigua amb sostenibilitat:** la recuperació del control sobre la gestió pot permetre la sostenibilitat ecològica i financera del servei així com una gestió sostenible, eficaç i eficient.

QUÈ HA PASSAT AMB L'AIGUA

1968→

OCTUBRE
Des de fa 50 anys, SOREA presta el servei d'abastament d'aigua a Ripollet, amb un contracte inicial de 8 anys que s'ha anat prorrogant de forma tàcita. →

1999→

Tot i que s'hauria d'haver tret a concurs públic perquè ja no eren factibles més pròrrogues, SOREA continua prestant la gestió del servei . →

2015→

MAIG
A les eleccions municipals molts programes electorals de diferent signe polític es fan ressò d'una pràctica fins aleshores minoritària, la gestió pública. →

2017→

JUNY
S'aprova al Ple municipal, per unanimitat, una moció promoguda pels treballadors de Sorea i CCOO per garantir l'estabilitat de la plantilla en cas de municipalització. →

GENER
Es nomena una intervenció tècnica que prepari la liquidació amb SOREA.
Les instal·lacions han de retornar en perfecte estat de conservació i funcionament, i cal analitzar el balanç econòmic del servei i la seva coherència amb les infraestructures existents. →

SETEMBRE
L'Ajuntament impulsa un Pacte Social per rescatar la gestió de l'aigua i el sanejament com un procés d'apoderament de la ciutadania en defensa dels seus drets, i recuperar així el control democràtic i transparent dels recursos. S'inicia el procés participatiu ciutadà per a l'elaboració del nou Reglament de l'Aigua. Creació de la comissió tècnica. Realització de la memòria justificativa del canvi de gestió. →

A RIPOLLET?

2016 →

JULIOL
El nou equip de govern de Ripollet anuncia la seva voluntat de municipalitzar el servei de l'aigua. →

GENER
S'inicia l'estudi de viabilitat de la gestió directa. S'aprova al Ple municipal la creació d'una comissió d'estudi sobre la municipalització del servei de l'aigua amb partits polítics, el Defensor del Ciutadà i un representant de les associacions de veïns. →

ABRIL
Es celebren les Jornades sobre la municipalització de l'aigua amb xerrades públiques i reunions tècniques. Es signa un acord amb altres municipis per col•laborar en matèria de municipalitzacions. →

PROPERAMENT →

SETEMBRE
El Ple de l'Ajuntament nomenarà la comissió tècnica que ha d'elaborar la memòria sobre el canvi de gestió. →

DESEMBRE
Es tancarà la memòria tècnica que inclourà el reglament elaborat en el procés participatiu. →

GENER DE 2018
El Ple de l'Ajuntament proposarà l'aprovació inicial del nou Reglament de l'Aigua i la gestió directa del servei.

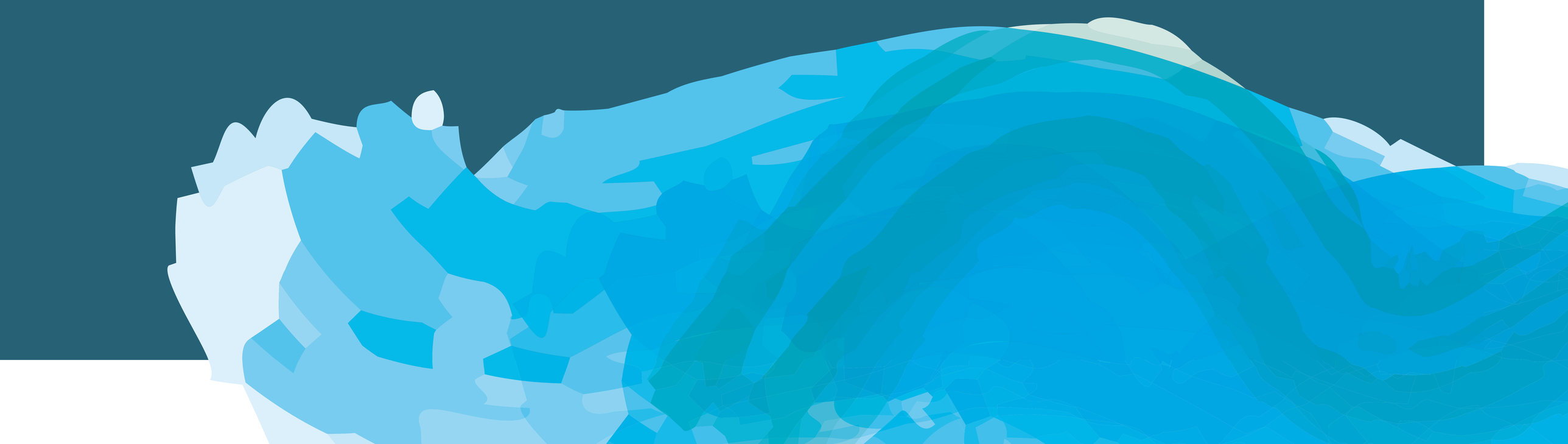

QUINS BENEFICIS COMPORTA?

LA DEMOCRÀCIA

—Municipalitzar l'aigua significa **recuperar el control ciutadà** sobre la gestió d'un bé públic.

—Es treballa en la definició i creació del **Consell Municipal de l'Aigua per garantir el control ciutadà, per assegurar la participació**, vetllar per la **transparència** i **fiscalitzar la gestió**.

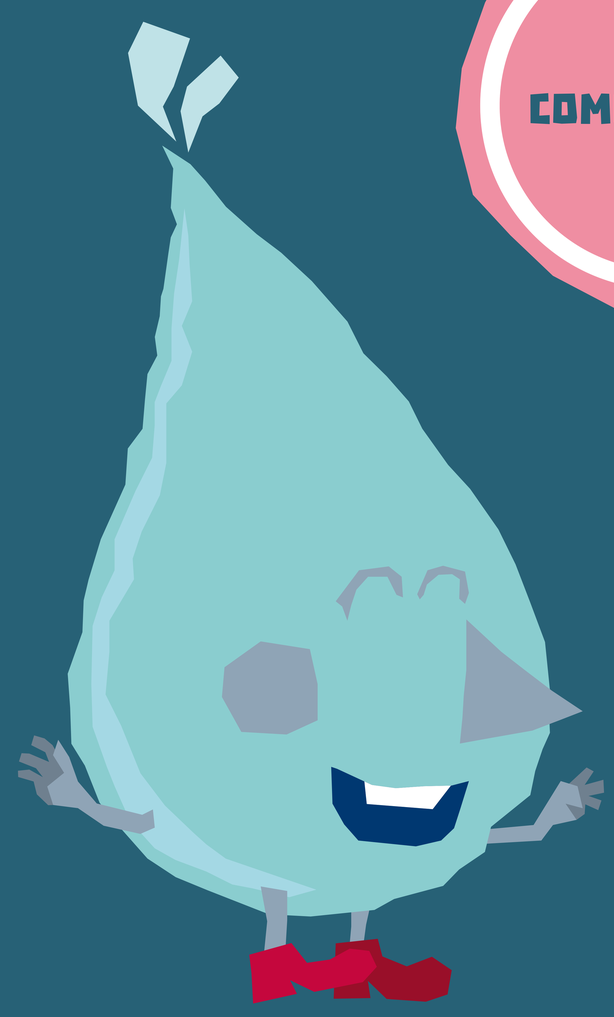

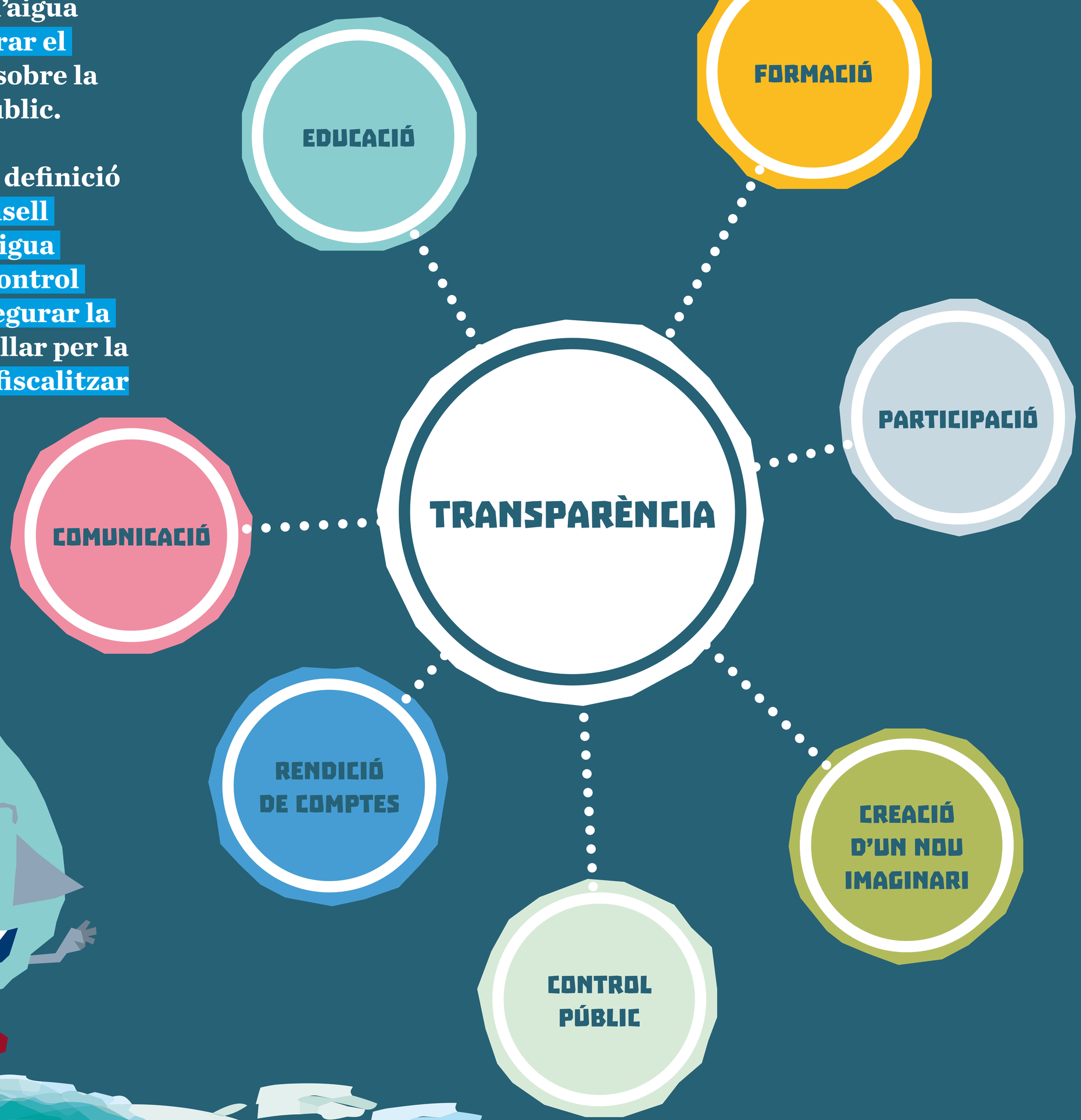

LA SOSTENIBILITAT FINANCERA

2

—Quan el servei el presta l'Ajuntament, el benefici empresarial que abans es quedava l'empresa concessionària es pot reinvertir en millorar el servei.

—Amb la gestió pública de l'aigua es garanteixen les inversions necessàries per millorar el servei, ja que l'objectiu no és treure benefici econòmic.

—Això també permet considerar criteris socials i garantir el mínim vital de 20 litres per persona i dia.

COST DEL SERVEI

20% MÉS CAR
DE MITJANA EN LA CONCESSIÓ PRIVADA

INVERSIONS

18% D'AUGMENT
DE MITJANA EN LA GESTIÓ DIRECTA

QUÈ PASSA ARA A RIPOLLET?

—El benefici empresarial és de gairebé 200.000 € anuals.
—Prop del 40% de les canonades encara són de fibrociment (Uralita).
—Gairebé un 20% de l'aigua es perd a la xarxa.
—Aquesta pèrdua d'aigua suposa més de 200.000 € anuals.
—L'Agència Catalana de l'Aigua (ACA) ens multa per aquesta pèrdua amb 13.366 € anuals.
—Aquestes xifres van a parar al càlcul del cost de l'aigua i ho paguem els veïns i veïnes al nostre rebut.

I EL REBUT?
ACTUALMENT, L'IMPORT DEL REBUT ES DESGLOSSA AIXÍ *

* DADES ELABORADES PER AIGUA ÉS VIDA A PARTIR D'UNA MITJANA DE L'AMB

44%
COST ASSOCIAT A L'AIGUA:
personal, rebuts, manteniment de la xarxa, etc.

56%
COST NO ASSOCIAT A L'AIGUA:
beneficis de l'empresa, pèrdues de xarxa, pagaments a la Generalitat, impostos, publicitat, etc.

LA SOSTENIBILITAT ECOLÒGICA:

—**Ripollet és un municipi ric en recursos hídrics**, però els té oblidats.

—**La gestió directa pot garantir i millorar la conservació d'aquests recursos**: els nostres aqüífers, les aigües subterrànies, antigues fonts i pous i el riu.

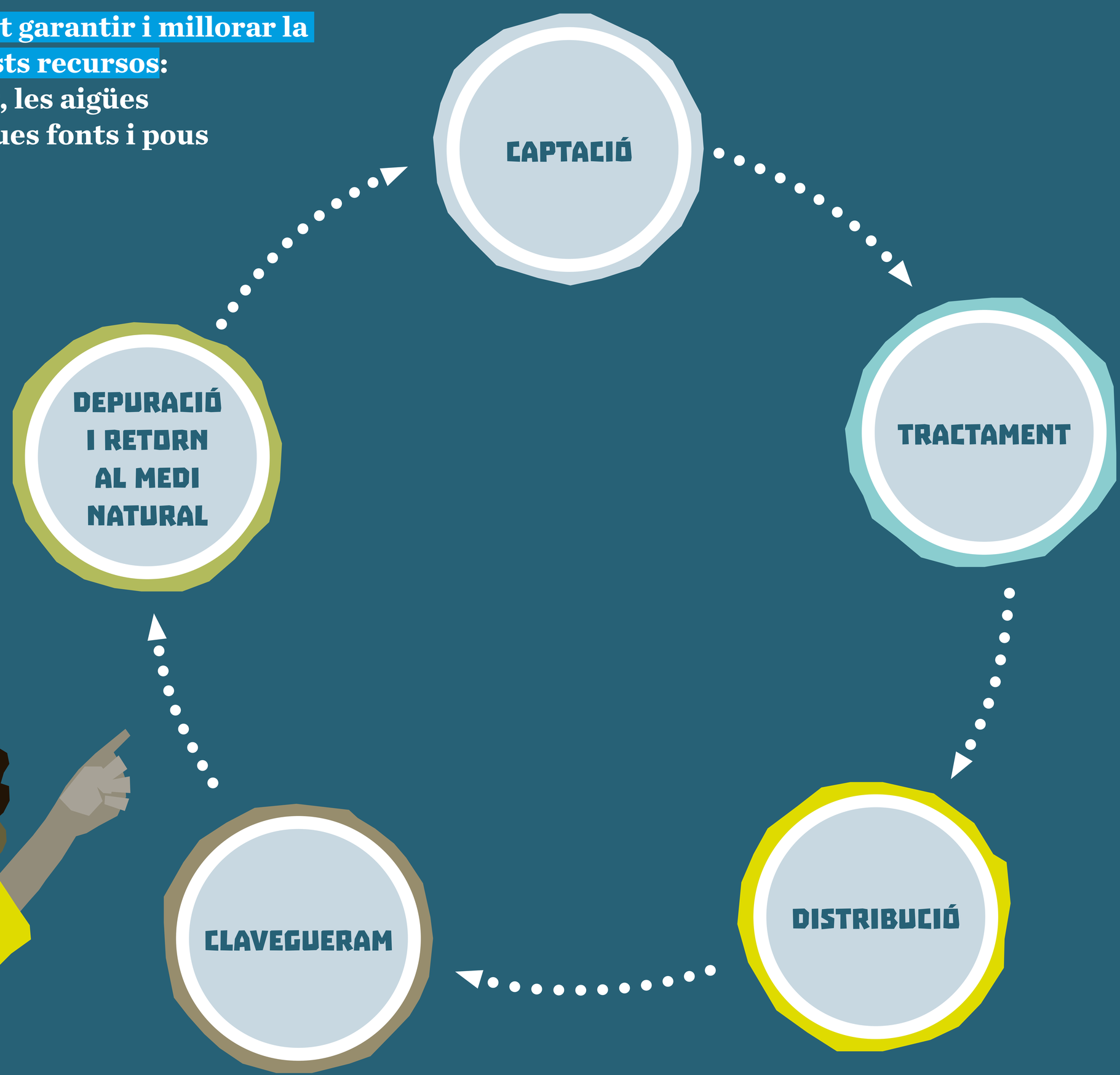

EL CICLE DE L'AIGUA

3

—L'aigua no és només la que ens arriba a les nostres llars. Cal comprendre-la en la seva totalitat i preservar tots els passos del **Cicle Integral de l'Aigua**.

100% DE L'AIGUA ES COMPRA A ATLL
CAL OPTIMITZAR LA CAPTACIÓ I BUSCAR NOVES FÓRMULES MÉS SOSTENIBLES

La captació consisteix en la **recollida d'aigua del medi natural**, ja siguin aigües superficials (embassaments i rius) o subterrànies (aqüífers), que es condueix a les **plantes de tractament**.

AIGUES TER-LLOBREGAT (ATLL)

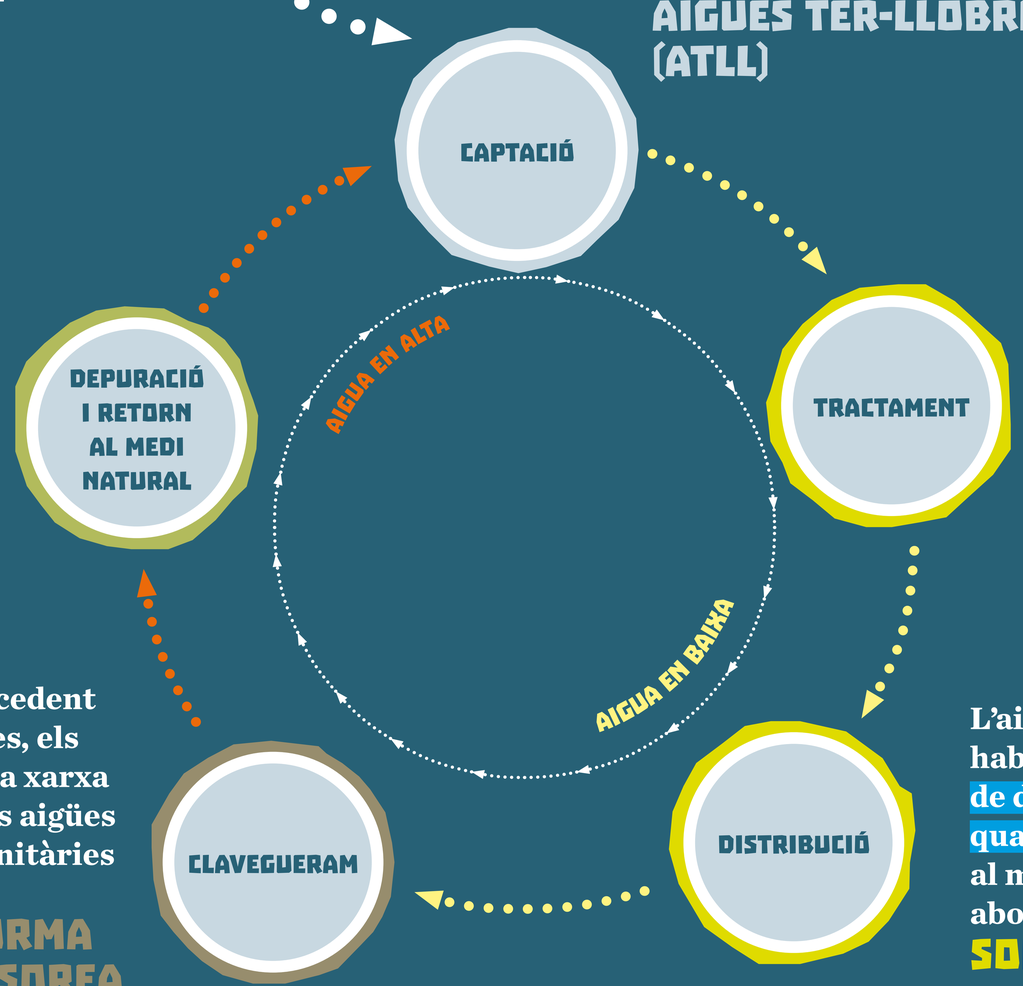

L'aigua es sotmet a una sèrie de **tractaments físics i químics** per tal que sigui potable i que compleixi totes les **garanties sanitàries** exigides per les autoritats competents que la fan apta per al consum.

SOREA

L'aigua ja potable arriba als habitatges a través de les **xarxes de distribució**. El **control de la qualitat** de l'aigua es manté fins al moment de ser lliurada als abonats.

SOREA

PÈRDUES EN XARXA 30% SUPERIORS DE MITJANA EN LA CONCESSIÓ PRIVADA

Les estacions depuradores **eliminen de l'aigua totes les impureses** que ha anat acumulant en el seu cicle d'ús per poder retornar-la al medi natural amb el **mínim risc mediambiental**.

AMB

Una vegada utilitzada, l'aigua bruta procedent dels habitatges, les indústries, les escoles, els centres esportius, etc., és recollida per la xarxa de clavegueram. Aquesta xarxa recull les aigües residuals i pluvials en el cas de xarxes unitàries i les condueix **cap a les depuradores**.

TOT I QUE EL CLAVEGUERAM FORMA PART DE LA XARXA EN BAIXA, SOREA NO SE'N FA CÀRREC PERQUÈ NO EN TREU BENEFICI

AMB LA MUNICIPALITZACIÓ DE L'AIGUA, EL CICLE QUEDARIA COBERT EN LA SEVA TOTALITAT: NO HI HA LUCRE I SÍ INVERSIÓ EN LA QUALITAT DEL SERVEI.

REFERÈNCIES

—Martin P., David A. *Remunicipalización: El retorno del agua a manos públicas*. Transnational Institute, Ámsterdam, 2013
—VVAA. *Un futur per l'aigua pública: l'experiència mundial de la remunicipalització*. 2015
—https://www.rubi.cat/ca/la-teva-ciutat/medi-ambient/cicle-integral-de-laigua
—*La remunicipalització de l'aigua a Terrassa. Propostes per a la preservació del servei i per la gestió directa, amb participació ciutadana i gestió directa*. Gener 2017
—Abel La Calle Marcos. *Derecho de Aguas*. 2013